01

Loovtööd Nissi Põhikoolis

Tutvustus loovtöö tegijatele

Ethel Espenberg ja Reelika Väli

Loovtöö on juhendatud õppeprotsess, mille käigus õpilane rakendab **iseseisva** töö oskusi ja omandatud teadmisi, arendab loovust ja koostöö oskust.

AGA MIDA SEE TÄHENDAB?

Loovtöö on nagu teekond ideest valmis tulemuseni.

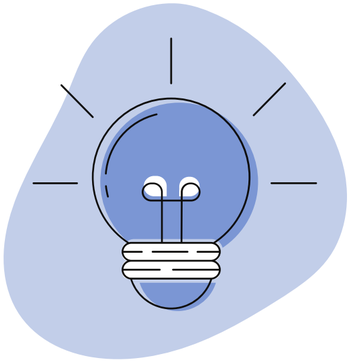

Idee ja eesmärgistamine

Protsess: õppimine ja kogemused

Analüüs, kokkuvõte ja valmis töö

Loovtöö eesmärgid:

- pakkuda õpilasele võimetekohast ning huvidest lähtuvat eneseteostuse võimalust,
- toetada õpilase loomingulise algatusvõime ja loova eneseväljendusoskuse kujunemist,
- arendada õpilase kriitilist mõtlemist,
- arendada õpilase eneseväljendus- ja esinemisoskust,
- toetada õpilase analüüsi- ja argumenteerimisoskuse arengut.

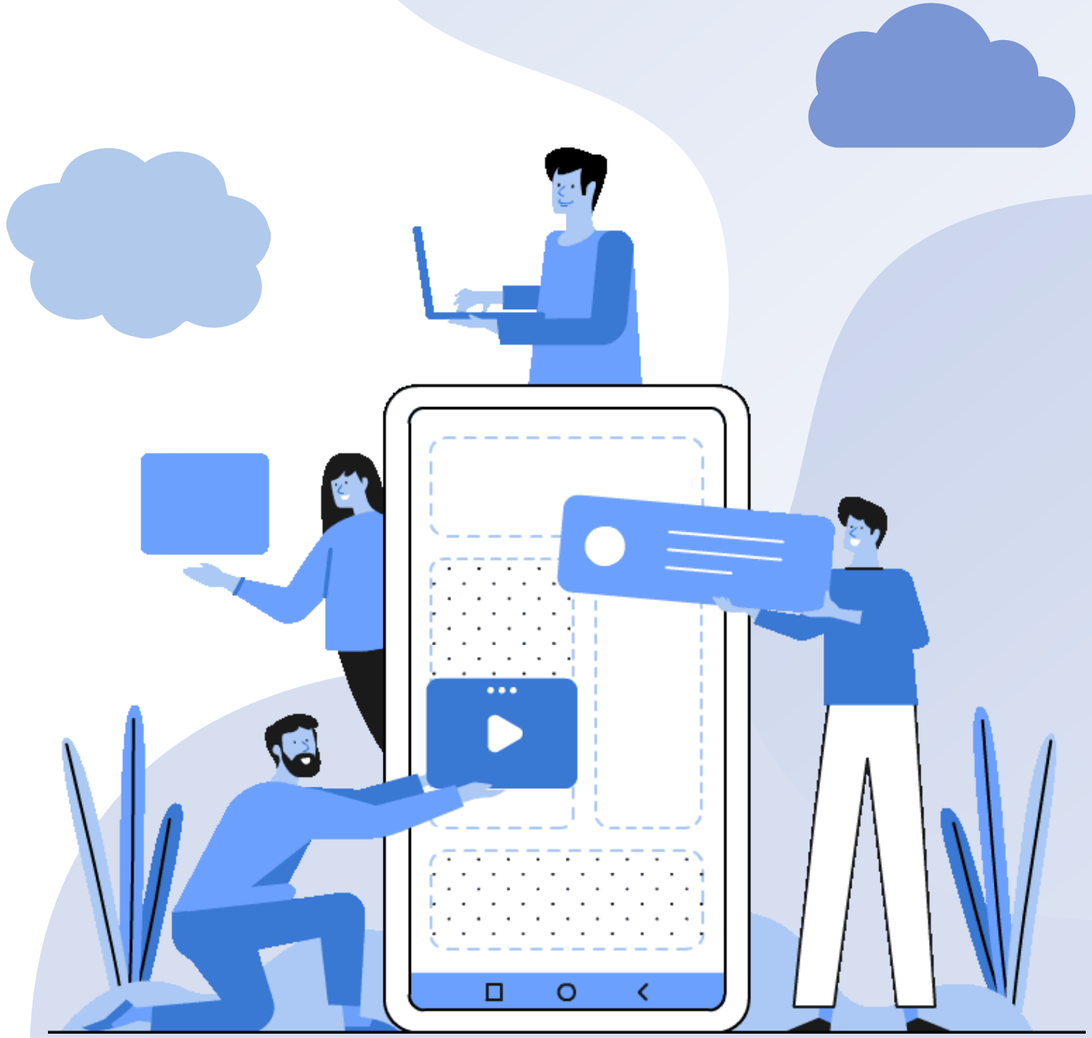

Loovtöö liigid

01

Uurimistöö

Kirjalik tekst, kus õpilane keskendub uuritavale teemale või probleemile ning toetub algallikatele.

02

Projekt

Kindla eesmärgi ja ulatusega terviklik töö, ülesanne, vm ettevõtmine. Projekt annab hea võimaluse valitud teema(de)l viia ellu oma ideid üksi või koos kaaslastega.

03

Loominguline töö

Kunsti- või käsitöö, heliteos vms, mis sisaldab uudseid, innovaatilisi ideid ning on eneseteostusrõõmu pakkuv ja silmaringi avardav.

Milline teema valida?

Vali teema, mis sind huvitab ja **paneb silmad särama**.

Loovtöö tegemine on kindlasti põnev ja arendav, kuid on mõnes etapis ka omajagu tüütu.
Hea teema aitab Sul järjel püsida.

Valik loovtöö teemasid, mida õpilased möödunud aastatel on valinud.

- Ahelreaktsiooni koostamine
- Kassi ronimispuu
- Maastikumäng algklassidele
- Amfiib puldiauto
- Lühifilmi valmistamine
- Raamatu kirjutamine
- Ravimteede valmistamine
- Tantsurõivaste disain
- Jahipidamine Eestis

- Uurimus kooli-kiusamisest
- Koerakuut
- Huulepalsamite valmistamine
- Airsofti lahingud
- Uurimus depressiooni esinemisest õpilaste seas
- Tantsulavastuse loomine
- Näitus "Nõmme Kalju FC"
- Aiapink

Valik loovtöö teemasid, mida õpilased möödunud aastatel on valinud.

- Laulu arranžeering
- Digitaalsed raamatu-illustratsioonid
- Vibu ja vibuvarustus
- Mustlaspere kombed
- K-Pop iidoliks saamine
- Kandle valmistamine
- Eesti kruiisisadamad

- Luku koopia valmistamine
- Animatsioon
- Mööbli renoveerimine
- Varjuteater
- Vilditud kõrvarõngad
- Õppevideo hobuse hooldamisest
- Kodulehe loomine
- Põhjapõder kunstimaailmas

Tagasiside õpilastelt:

- See annab sulle esmase kogemuse sellisest suuremat projektist mille ise algusest lõpuni teed ja see aitab sind ka sellega, et kui tulevikus tulevad sarnased tööd siis on sul juba põhi all
- Sain ehituskogemust ja planeerimist
- Kindlasti on vajalik, sest see õpetab palju asju mida tulevikus vaja on.
- Kuna see näitab su oskust kasutada vajalikku informatsiooni ning näitab kui hästi sa suudad asju planeerida
- Saad enda loovust arendada ja harjutada raporti ja esitluse koostamist ja õiget vormistust mida läheb ka edaspidid vaja.

Tagasiside õpilastelt:

KÕIGE TÄHTSAMAD ASJAD ON AJA PLANEERIMINE JA MOTIVATSIOONI HOIDMINE!

Tähtajad:

- 7. klassi V õppeperioodil tutvustab õppealajuhataja õpilastele loovtöö tegemise erinevaid võimalusi, nõudeid töö koostamisele ning tähtaegu.
- 7. klassi V õppeperioodi lõpuks **valivad õpilased loovtöö teema ja juhendaja** ning kooskõlastasid need klassijuhataja juures.
- 15. oOktoobriks 2021.a **esitatavad õpilased klassijuhatajale kooskõlastamiseks loovtöö esialgne töövariandi** (pealkiri, töö eesmärk, esialgne ajakava ja planeeritav tulemus) ja vajadusel loovtöö eelarve.
- Enne jõuluvaheajale minekut 2021.a **kinnitab direktor loovtööde teemad ja juhendajad**, hindamiskomisjoni koosseisu ja kaitsmiskuupäevad.

Tähtajad:

- 18. märts 2022 on loovtööde raporti **mustandi esitamise tähtaeg**.
- **14. aprilliks 2022 esitada loovtöö raport** (A4 formaadis pehmes kiirköitjas ühes eksemplaris ja elektrooniliselt) koos juhendajapoolse hinnanguga õppejuhile.
- **22. aprillil 2022 toimub loovtööde kaitsmine ja hindamine.**

** 8. klassi informaatikatunnid on jagatud õppeaasta lõikes nii, et need toetaksid parimal viisil loovtöö raporti koostamiseks vajalike oskuste omandamist.*

Loe kindlasti enne läbi ka juhend
SIIT
ja teised kooli kodulehel LOOVTÖÖ jaotises olevad dokumendid.
Sealt leiad vastused paljudele oma küsimustele

Lennukaid ideid!